

SORRENTINO

ANNAMARIA

01/04/1976

837 P I S.A. 1976

CASTELLANMARE DI STABIA (NA)

ITALIANA

CASTELLANMARE DI STABIA (NA)

TRAV. CANTIERI MERCANTILI N. 15 Int. 2 P. 1

Professione

CONNOTATI E CONTRASSEGNI SALIENTI

m. 1,63

biondi

castani

Segni particolari

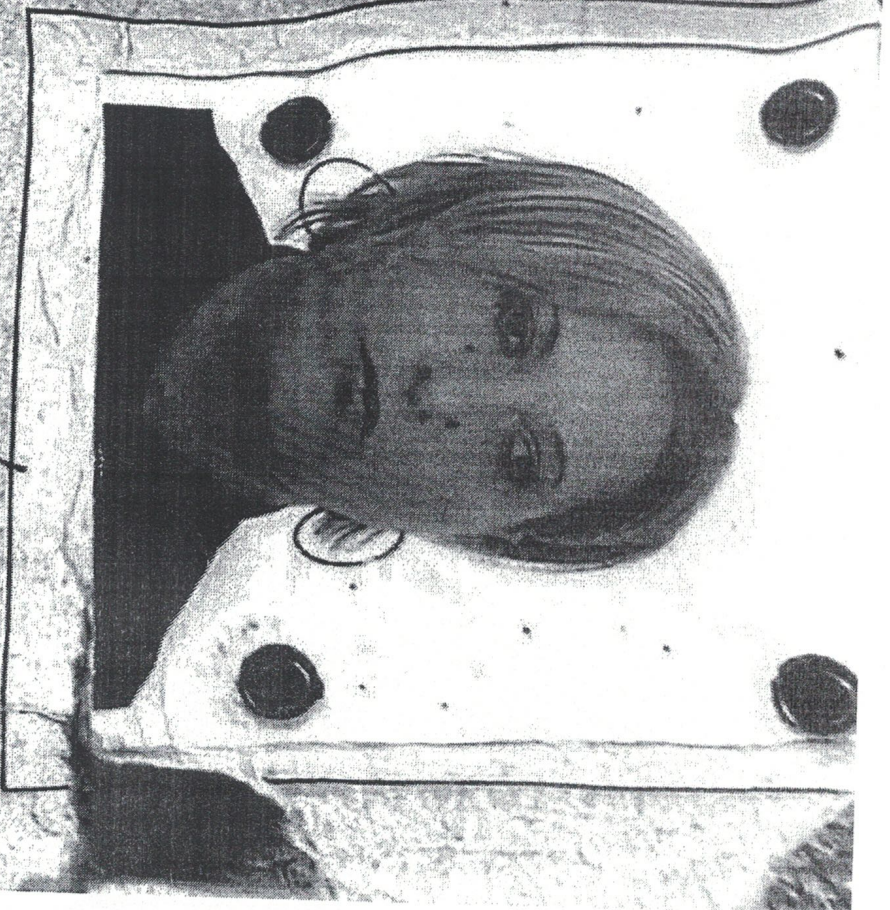

Firma del titolare

CASTELLANMARE DI STABIA

Impronta del dito indice sinistro

*S. M. ...*  
D. L. PINO ...  
Benedetto ...

22/01/72

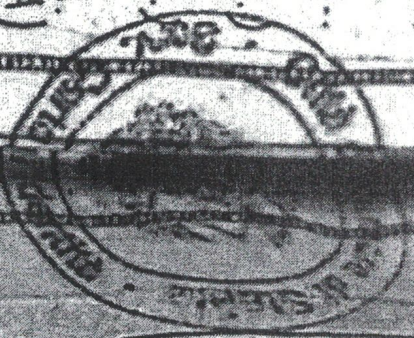

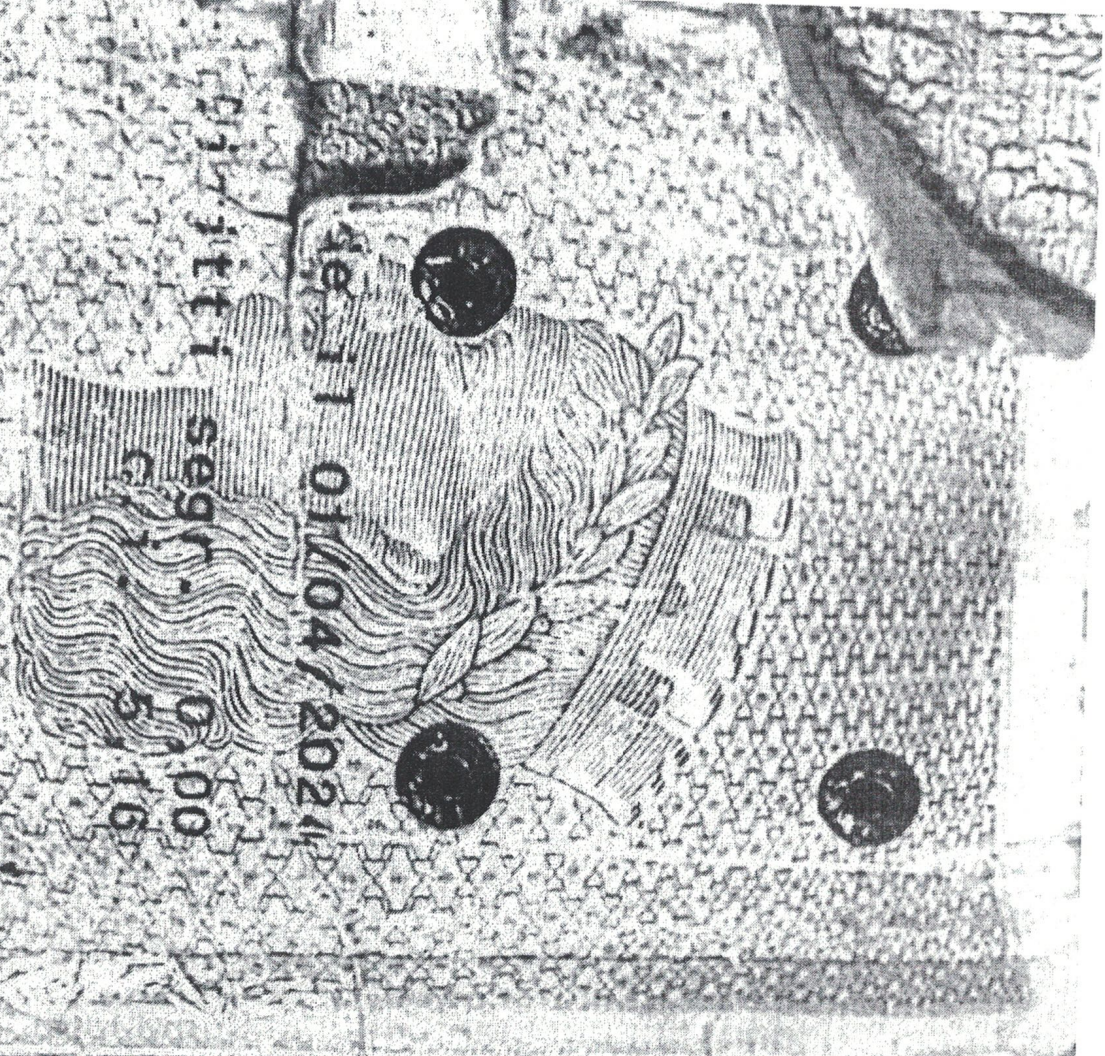

AU9288921

REPUBBLICA ITALIANA

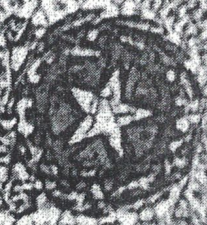

COMUNE DI

CASTELLANUOVE DI STABIA

CARTA D'IDENTITÀ

N.° AU9288921

DI

SOPRENTINO ANNAMARITTA

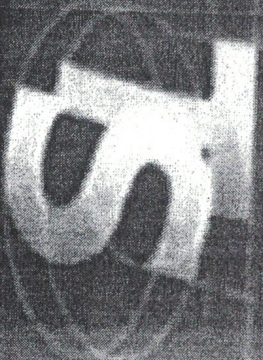

REGIONE CALABRIA  
SERVIZI

REPUBBLICA ITALIANA  
TESSERA SANITARIA  
CARTE REGIONALE DEI SERVIZI

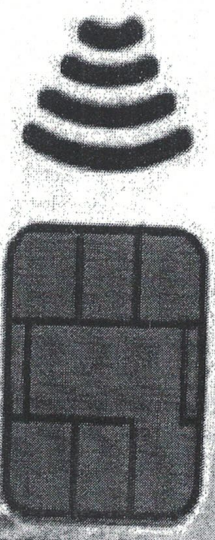
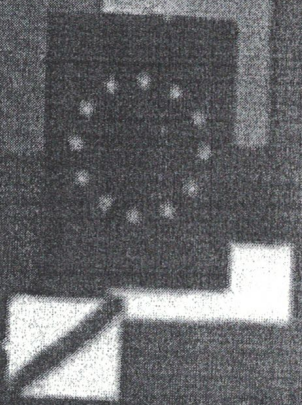

Codice Fiscale **SRRNMR76D41C1290**

Sesso **F**

Cognome **SORRENTINO**

Nome **ANNAMARIA**

Luogo di nascita **ESTE AMMARE DI STABIA**

Provincia **NA**

Data di nascita **01/04/1976**

Dati sanitari regionali

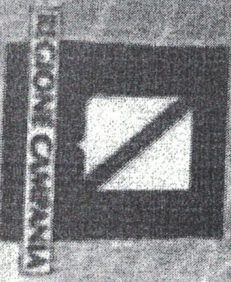

Data di scadenza **01/04/2027**

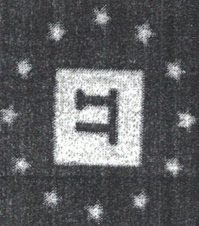
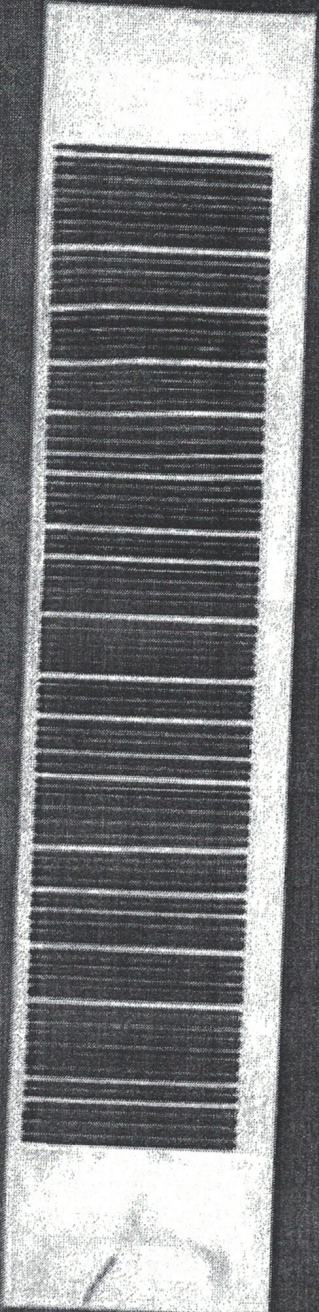

3 Cognome

**SORRENTINO**

4 Nome

**ANNAMARIA**

5 Data di nascita

**01/04/1976**

6 Numero identificazione personale

**SRRNMR76D41G1290**

7 Numero identificazione dell'istituzione

**SSN-MIN SALUTE - 500001**

8 Numero di identificazione dell'istituto

**80380001500339742816**

9 Scadenza

**01/04/2027**